

17年3月期 決算資料



目 次

1	財政状態及び経営成績	
	(1)貸借対照表	1
	(2)損益計算書	4
	(3)営業利益・経常利益・当期純利益	5
	(4)キャッシュ・フロー計算書	6
2	財務の状況	
	(1)金融収支	7
	(2)有利子負債残高	7
	(3)保証債務	8
3	受注高・売上高・繰越工事高の状況	
	(1)受注高	9
	(2)売上高	9
	(3)繰越工事高	9
4	建設事業 受注高の状況	
	(1)地域別内訳	10
	(2)工事請負金額別内訳	10
	(3)官公庁・民間別内訳	11
	(4)国内官公庁工事 国・地方別内訳	11
	(5)国内民間工事 製造業・非製造業別内訳	11
	(6)特命指名別比率	12
	(7)工事工種別内訳	12
5	建設事業 売上高の状況	
	(1)地域別内訳	13
	(2)工事請負金額別内訳	13
	(3)官公庁・民間別内訳	14
	(4)工事工種別内訳	15
	(5)工事利益率	15
	(6)工事原価の内訳	15
6	建設事業 繰越工事高の状況	
	(1)地域別内訳	16
	(2)官公庁・民間別内訳	16
	(3)繰越工事高のうち施工済額	17
	(4)工事工種別内訳	17
	(5)完成予定年度別内訳	17
7	不動産事業等の状況	
	不動産事業等売上高	18
8	設備投資の状況	18
9	減価償却費・研究開発費の状況	19
10	従業員の状況	19
11	業績予想	
	(1)17年9月期	20
	(2)18年3月期	21

1 財政状態及び経営成績

(1) 貸借対照表

(単位:百万円)

	01/3		02/3		03/3		04/3		05/3	
		構成比		構成比		構成比		構成比		構成比
(資産の部)		%		%		%		%		%
流動資産	388,047	87.1	409,937	88.8	342,970	86.0	323,953	81.1	317,096	74.9
現金預金	145,435		127,453		80,821		112,587		70,181	
受取手形	12,180		11,877		15,760		8,118		5,730	
完成工事未収入金	51,355		49,773		65,543		45,068		60,490	
有価証券	183		15,177		19,345		1,000		3,221	
自己株式	1		-		-		-		-	
販売用不動産	2,973		3,065		3,467		2,033		2,274	
未成工事支出金	132,101		150,984		104,010		101,931		122,564	
不動産事業等支出金	6,679		5,395		4,806		4,705		4,648	
未収入金	22,777		23,076		23,253		26,284		28,325	
繰延税金資産	20,538		24,154		25,393		20,243		16,786	
信託受益権	-		-		5,798		4,654		3,510	
その他流動資産	978		4,880		1,731		1,804		4,584	
貸倒引当金	7,158		5,901		6,961		4,478		5,221	
固定資産	57,368	12.9	51,750	11.2	55,621	14.0	75,673	18.9	106,333	25.1
有形固定資産	14,662	3.3	13,661	3.0	15,628	4.0	13,857	3.5	19,503	4.6
建物・構築物	4,684		4,640		6,476		5,365		5,170	
機械・運搬具	1,946		1,413		1,015		548		564	
工具器具・備品	645		509		351		364		341	
土地	6,612		6,269		7,783		7,576		13,357	
建設仮勘定	774		827		0		2		69	
無形固定資産	220	0.0	125	0.0	142	0.0	428	0.1	600	0.1
投資その他の資産	42,485	9.6	37,963	8.2	39,850	10.0	61,388	15.3	86,229	20.4
投資有価証券	35,453		35,121		37,152		59,072		82,057	
関係会社株式	218		168		168		223		244	
長期貸付金	1,653		1,651		1,649		1,696		2,024	
従業員長期貸付金	990		977		817		771		704	
繰延税金資産	3,839		51		142		-		-	
その他投資等	2,032		1,694		1,611		1,314		2,971	
貸倒引当金	1,702		1,701		1,690		1,690		1,773	
資産合計	445,415	100	461,688	100	398,591	100	399,626	100	423,430	100

(単位:百万円)

	01/3		02/3		03/3		04/3		05/3	
		構成比		構成比		構成比		構成比		構成比
(負債の部)		%		%		%		%		%
流動負債	267,879	60.1	283,226	61.3	242,048	60.8	223,197	55.8	244,516	57.7
支払手形	38,909		43,049		43,045		33,815		37,643	
工事未払金	65,833		75,708		68,241		65,680		74,775	
短期借入金	21,247		17,268		15,819		15,137		16,856	
未払費用	6,285		4,979		4,216		3,746		3,313	
未払法人税等	2,344		1,551		92		180		380	
未成工事受入金	118,575		128,899		90,681		83,857		95,412	
預り金	9,235		8,629		14,316		16,614		13,177	
修繕引当金	1,231		509		308		248		221	
完成工事補償引当金	474		370		514		345		377	
その他流動負債	3,741		2,260		4,810		3,572		2,358	
固定負債	17,213	3.9	17,013	3.7	8,883	2.2	15,062	3.8	16,079	3.8
長期借入金	784		777		658		624		573	
繰延税金負債	-		-		-		6,799		7,114	
退職給付引当金	16,415		16,221		8,210		7,623		8,377	
その他固定負債	14		14		14		14		14	
負債合計	285,092	64.0	300,239	65.0	250,931	63.0	238,259	59.6	260,596	61.5

(単位:百万円)

	01/3		02/3		03/3		04/3		05/3	
		構成比		構成比		構成比		構成比		構成比
(資本の部)		%		%		%		%		%
資本金	-	-	-	-	19,838	5.0	19,838	5.0	19,838	4.7
資本剰余金	-	-	-	-	25,322	6.3	25,322	6.3	25,324	6.0
資本準備金	-	-	-	-	25,322	-	25,322	-	25,322	-
その他資本剰余金	-	-	-	-	-	-	-	-	2	-
自己株式処分差益	-	-	-	-	-	-	-	-	2	-
利益剰余金	-	-	-	-	105,417	26.4	107,141	26.8	108,992	25.7
利益準備金	-	-	-	-	4,959	-	4,959	-	4,959	-
任意積立金	-	-	-	-	101,732	-	98,245	-	100,193	-
特別減価償却準備金	-	-	-	-	32	-	26	-	52	-
固定資産圧縮積立金	-	-	-	-	1,976	-	2,684	-	3,139	-
固定資産圧縮 特別勘定積立金	-	-	-	-	723	-	33	-	-	-
退職手当基金	-	-	-	-	1	-	1	-	1	-
別途積立金	-	-	-	-	99,000	-	95,500	-	97,000	-
当期末処分利益	-	-	-	-	1,274	-	3,935	-	3,839	-
その他有価証券 評価差額金	-	-	-	-	4,737	1.2	17,268	4.3	18,035	4.3
自己株式	-	-	-	-	7,656	1.9	8,203	2.0	9,357	2.2
資本合計	-	-	-	-	147,660	37.0	161,366	40.4	162,834	38.5
資本金	19,838	4.5	19,838	4.3	-	-	-	-	-	-
法定準備金	30,281	6.8	30,281	6.6	-	-	-	-	-	-
資本準備金	25,322	-	25,322	-	-	-	-	-	-	-
利益準備金	4,959	-	4,959	-	-	-	-	-	-	-
剰余金	110,202	24.7	104,166	22.6	-	-	-	-	-	-
任意積立金	101,228	-	102,031	-	-	-	-	-	-	-
特別減価償却準備金	30	-	39	-	-	-	-	-	-	-
固定資産圧縮積立金	1,196	-	1,991	-	-	-	-	-	-	-
退職手当基金	1	-	1	-	-	-	-	-	-	-
別途積立金	100,000	-	100,000	-	-	-	-	-	-	-
当期末処分利益	8,973	-	2,135	-	-	-	-	-	-	-
その他有価証券 評価差額金	-	-	7,176	1.5	-	-	-	-	-	-
自己株式	-	-	15	0.0	-	-	-	-	-	-
資本合計	160,323	36.0	161,448	35.0	-	-	-	-	-	-
負債資本合計	445,415	100	461,688	100	398,591	100	399,626	100	423,430	100

(2) 損益計算書

(単位:百万円)

	01/3		02/3		03/3		04/3		05/3	
		構成比		構成比		構成比		構成比		構成比
		%		%		%		%		%
売上高	252,216	100	233,875	100	305,384	100	220,296	100	225,543	100
完成工事高	249,605		231,447		302,881		216,048		222,135	
不動産事業等売上高	2,611		2,427		2,502		4,248		3,408	
売上原価	217,891	86.4	213,151	91.1	274,331	89.8	191,801	87.1	198,916	88.2
完成工事原価	216,450		211,417		273,141		188,905		196,981	
不動産事業等売上原価	1,441		1,734		1,189		2,895		1,935	
売上総利益	34,324	13.6	20,723	8.9	31,052	10.2	28,494	12.9	26,626	11.8
完成工事総利益	33,154		20,030		29,739		27,142		25,153	
不動産事業等総利益	1,170		692		1,313		1,352		1,473	
販売費及び一般管理費	27,541	10.9	26,206	11.2	26,538	8.7	22,649	10.2	22,820	10.1
営業利益	6,782	2.7	5,482	2.3	4,514	1.5	5,844	2.7	3,806	1.7
営業外収益	1,586	0.6	2,438	1.0	820	0.3	758	0.3	1,396	0.6
受取利息	505		269		84		76		82	
有価証券利息	356		282		186		65		59	
受取配当金	496		1,648		367		393		991	
雑収入	227		238		181		222		262	
営業外費用	1,188	0.5	689	0.3	1,469	0.5	612	0.3	438	0.2
支払利息	477		427		384		312		309	
有価証券評価損	403		-		-		-		-	
販売用不動産等評価損	-		-		820		-		-	
為替差損	-		-		-		159		-	
雑支出	307		261		264		140		128	
経常利益	7,180	2.8	3,733	1.6	3,864	1.3	5,991	2.7	4,763	2.1
特別利益	2,546	1.0	2,451	1.1	436	0.1	2,908	1.3	3,894	1.7
前期損益修正益	584		682		397		778		320	
固定資産売却益	1,961		1,652		38		1,146		2,134	
貸倒引当金戻入益	-		115		-		858		-	
投資有価証券売却益	-		-		-		126		1,440	
特別損失	1,503	0.5	5,578	2.4	5,142	1.7	1,599	0.7	1,469	0.6
前期損益修正損	110		28		38		61		84	
固定資産除却損	197		82		230		160		30	
有価証券評価損	-		3,091		4,869		-		-	
投資有価証券評価損	-		-		-		-		22	
販売用不動産等評価損	-		2,367		-		-		-	
固定資産評価損	1,193		-		-		-		-	
固定資産売却損	-		8		3		8		1	
固定資産圧縮記帳損	-		-		0		-		1,330	
減損損失	-		-		-		1,368		-	
その他特別損失	2		-		-		-		-	
税引前当期純利益	8,223	3.3	6,860	2.9	842	0.3	7,301	3.3	7,189	3.2
法人税、住民税及び事業税	3,130	1.3	2,064	0.9	184	0.0	180	0.1	180	0.1
法人税等調整額	1,015	0.4	5,024	2.1	628	0.2	3,527	1.6	3,248	1.4
当期純利益	4,078	1.6	3,900	1.7	1,654	0.5	3,593	1.6	3,761	1.7
前期繰越利益	11,743		6,035		379		342		78	
自己株式消却額	6,847		-		-		-		-	
当期末処分利益	8,973		2,135		1,274		3,935		3,839	

(3) 営業利益・経常利益・当期純利益

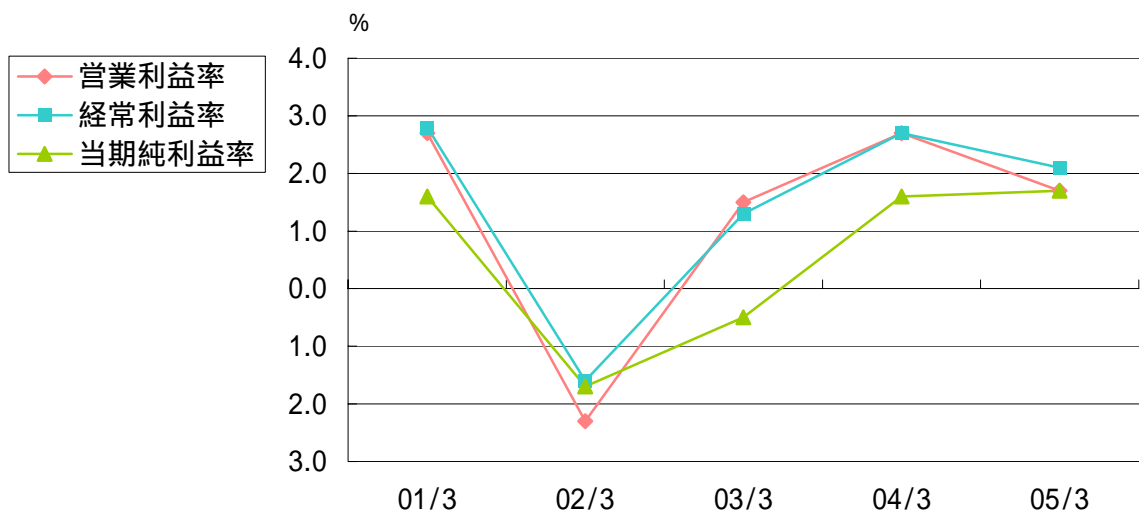
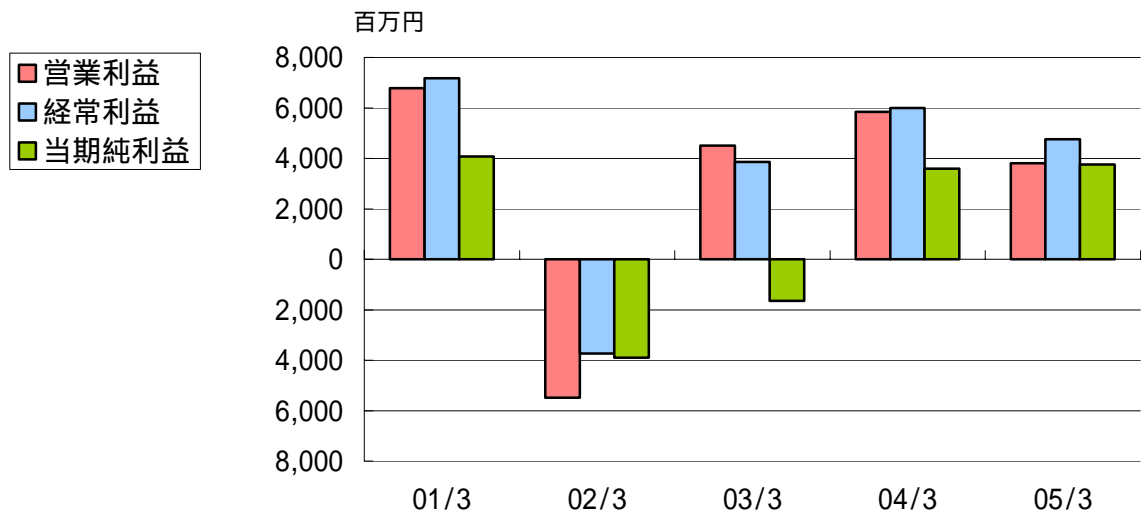

(単位:百万円)

	01/3	02/3	03/3	04/3	05/3	(前期比)
営業利益	6,782	5,482	4,514	5,844	3,806	(34.9)
営業利益率(%)	2.7	2.3	1.5	2.7	1.7	%
経常利益	7,180	3,733	3,864	5,991	4,763	(20.5)
経常利益率(%)	2.8	1.6	1.3	2.7	2.1	
当期純利益	4,078	3,900	1,654	3,593	3,761	(4.7)
当期純利益率(%)	1.6	1.7	0.5	1.6	1.7	
売上高	252,216	233,875	305,384	220,296	225,543	(2.4)

(4) キャッシュ・フロー計算書

(単位:百万円)

	01/3	02/3	03/3	04/3	05/3
営業活動によるキャッシュ・フロー					
税引前当期純利益	8,223	6,860	842	7,301	7,189
減価償却費	1,350	1,030	832	604	528
減損損失	-	-	-	1,368	-
有価証券評価損	403	3,091	4,869	-	-
投資有価証券評価損	-	-	-	-	22
固定資産除却損	626	377	240	160	30
固定資産評価損	1,405	94	79	-	-
販売用不動産等評価損	-	2,367	820	-	-
貸倒引当金の増加・減少()額	312	1,258	1,048	2,483	827
退職給付引当金の増加・減少()額	97	193	8,011	586	753
修繕引当金の減少額	291	721	200	59	27
受取利息及び受取配当金	1,358	2,200	638	535	1,133
支払利息	477	427	384	312	309
投資有価証券売却益	-	-	-	126	1,440
固定資産売却益	1,961	1,652	38	1,146	2,134
固定資産売却損	1	8	3	8	1
固定資産圧縮記帳損	-	-	-	-	1,330
売上債権の増加()・減少額	630	1,884	19,652	28,116	13,034
未成工事支出金の増加()・減少額	11,011	18,882	46,973	2,078	20,632
その他たな卸資産の増加()・減少額	229	1,202	558	1,108	179
仕入債務の増加・減少()額	3,281	13,624	8,019	15,119	10,939
未成工事受入金の増加・減少()額	23,674	10,323	38,217	6,824	11,555
未払消費税等の増加・減少()額	41	1,345	2,637	1,522	1,236
役員賞与の支払額	-	80	-	-	50
その他の	2,085	5,897	4,700	2,376	3,417
小計	1,280	7,063	13,588	15,031	9,796
利息及び配当金の受取額	1,317	2,240	638	537	1,196
利息の支払額	469	426	384	303	304
法人税等の支払額	7,082	2,857	1,738	40	266
営業活動によるキャッシュ・フロー	7,515	8,107	15,073	15,224	9,171
投資活動によるキャッシュ・フロー					
定期預金の純増加()・純減少額	44,510	87,499	3,362	7,557	11,866
有価証券の取得による支出額	-	21,326	43,089	13,999	7,242
有価証券の売却及び償還による収入額	207	16,479	39,267	32,343	5,000
有形固定資産の購入による支出額	1,499	483	3,260	189	7,665
有形固定資産の売却による収入額	2,826	1,771	148	1,339	2,170
投資有価証券の取得による支出額	1,614	1,513	11,662	1,054	22,039
投資有価証券の売却及び償還による収入額	12	700	24	378	1,921
信託受益権の購入による支出額	-	-	1,798	-	-
信託受益権の償還による収入額	-	-	-	1,144	1,144
貸付による支出額	160	132	103	137	3,258
貸付金の回収による収入額	164	283	249	137	202
その他の	2	282	7	125	185
投資活動によるキャッシュ・フロー	44,445	83,560	16,868	12,278	41,818
財務活動によるキャッシュ・フロー					
短期借入金の純増加・純減少()額	676	3,934	1,432	679	1,722
長期借入金の返済による支出額	120	115	221	109	123
長期借入による収入額	76	115	87	72	68
自己株式の取得による支出額	6,848	13	7,640	547	1,160
自己株式の売却による収入額	-	-	-	-	8
配当金の支払額	2,231	2,054	2,053	1,871	1,858
財務活動によるキャッシュ・フロー	9,800	6,004	11,261	3,135	1,343
現金及び現金同等物に係る換算差額	0	69	66	159	60
現金及び現金同等物の増加・減少()額	27,128	69,518	43,269	24,208	52,272
現金及び現金同等物の期首残高	20,793	47,922	117,440	74,170	98,378
現金及び現金同等物の期末残高	47,922	117,440	74,170	98,378	46,106

2 財務の状況

(1) 金融収支

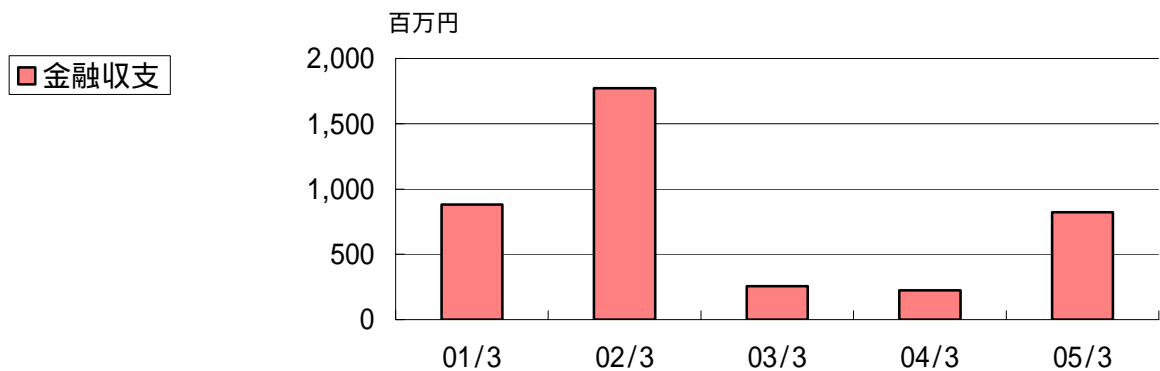

(単位:百万円)

	01/3	02/3	03/3	04/3	05/3	(前 期 比)
金融収支	880	1,772	254	223	823	(268.4) %
受取利息配当金	1,358	2,200	638	535	1,133	(111.5)
支払利息()	477	427	384	312	309	(0.8)

(2) 有利子負債残高

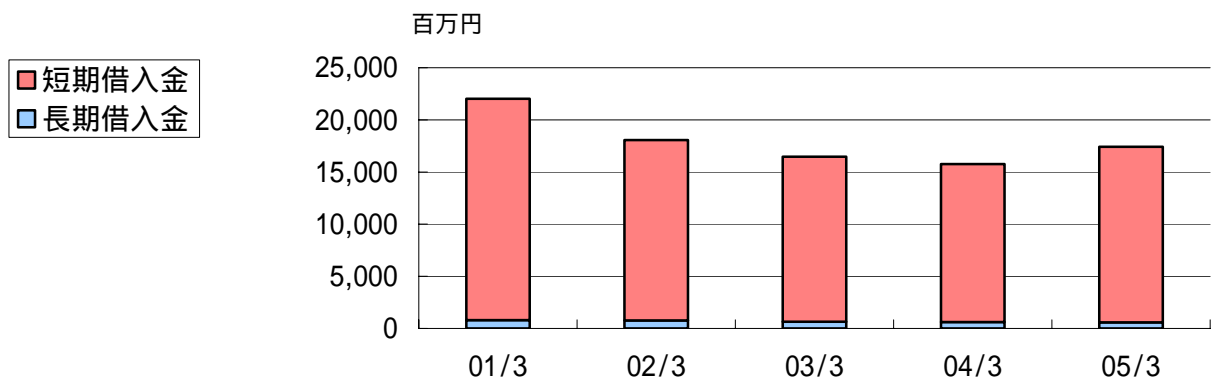

(単位:百万円)

	01/3	02/3	03/3	04/3	05/3	(前 期 比)
有利子負債残高	22,031	18,045	16,478	15,761	17,429	(10.6) %
短期借入金	21,247	17,268	15,819	15,137	16,856	(11.4)
長期借入金	784	777	658	624	573	(8.3)

(3) 保証債務

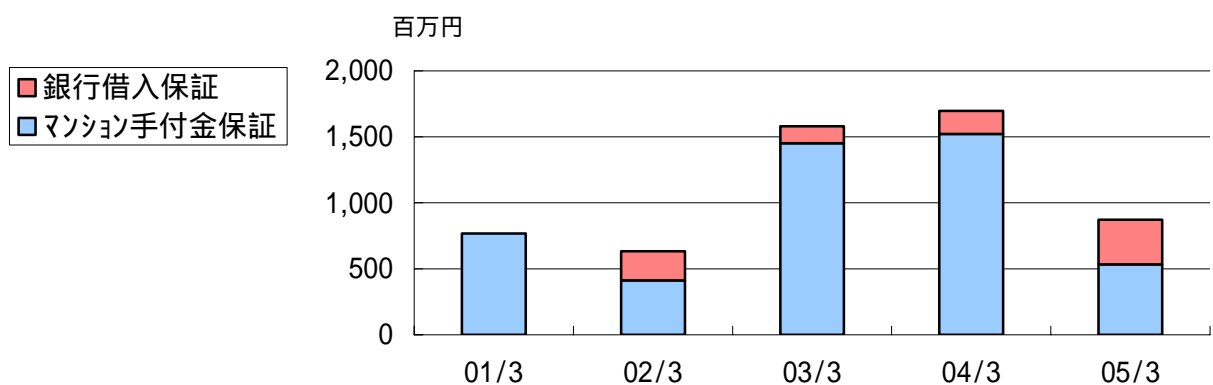

(単位:百万円)

	01/3	02/3	03/3	04/3	05/3 (前期比)
保証債務	766	633	1,580	1,697	871 (48.7%)
銀行借入金保証	-	220	128	176	336 (90.9%)
マンション手付金保証	766	413	1,452	1,521	535 (64.8%)

3 受注高・売上高・繰越工事高の状況

(1) 受注高



(単位:百万円)

	01/3	02/3	03/3	04/3	05/3	(前期比)
建設事業	%	%	%	%	%	%
土木	97,594 (45)	104,917 (44)	101,298 (44)	101,100 (42)	85,180 (35)	(15.7)
建築	118,335 (55)	134,857 (56)	129,166 (56)	141,716 (58)	160,003 (65)	(12.9)
計	215,929 (100)	239,774 (100)	230,464 (100)	242,816 (100)	245,183 (100)	(1.0)

(2) 売上高

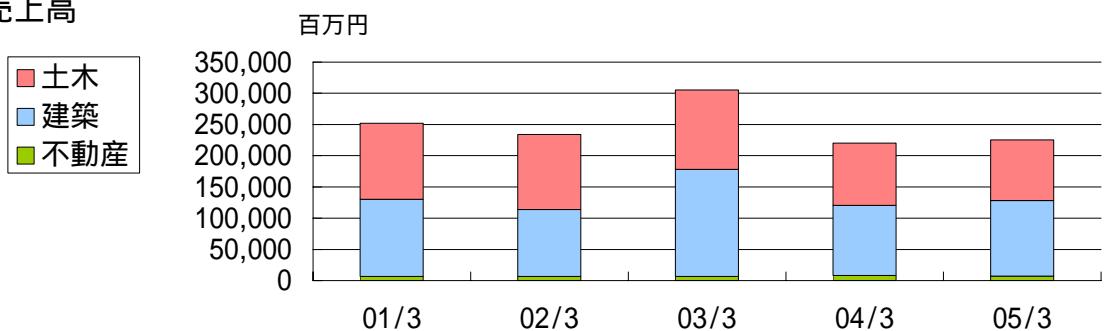

(単位:百万円)

	01/3	02/3	03/3	04/3	05/3	(前期比)
建設事業	%	%	%	%	%	%
土木	123,691 (49)	122,186 (52)	129,530 (42)	101,766 (46)	99,392 (44)	(2.3)
建築	125,913 (50)	109,261 (47)	173,350 (57)	114,281 (52)	122,742 (54)	(7.4)
不動産事業等	2,611 (1)	2,427 (1)	2,502 (1)	4,248 (2)	3,408 (2)	(19.8)
計	252,216 (100)	233,875 (100)	305,384 (100)	220,296 (100)	225,543 (100)	(2.4)

(3) 繰越工事高

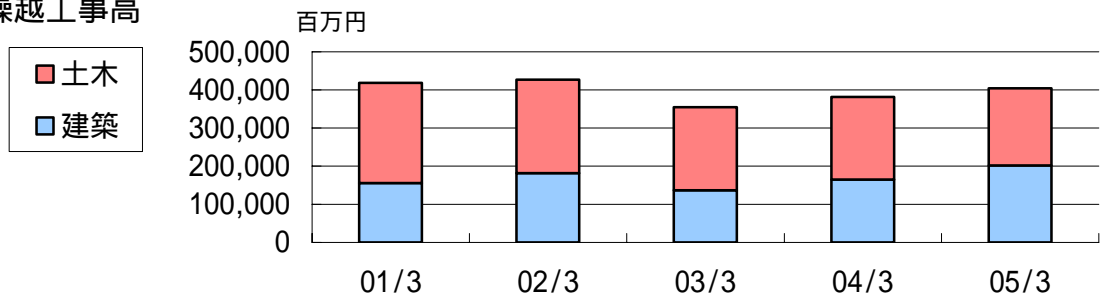

(単位:百万円)

	01/3	02/3	03/3	04/3	05/3	(前期比)
建設事業	%	%	%	%	%	%
土木	263,257 (63)	245,988 (58)	217,756 (61)	217,089 (57)	202,877 (50)	(6.5)
建築	155,529 (37)	181,125 (42)	136,941 (39)	164,376 (43)	201,637 (50)	(22.7)
計	418,787 (100)	427,114 (100)	354,697 (100)	381,466 (100)	404,515 (100)	(6.0)

4 建設事業 受注高の状況

(1) 地域別内訳

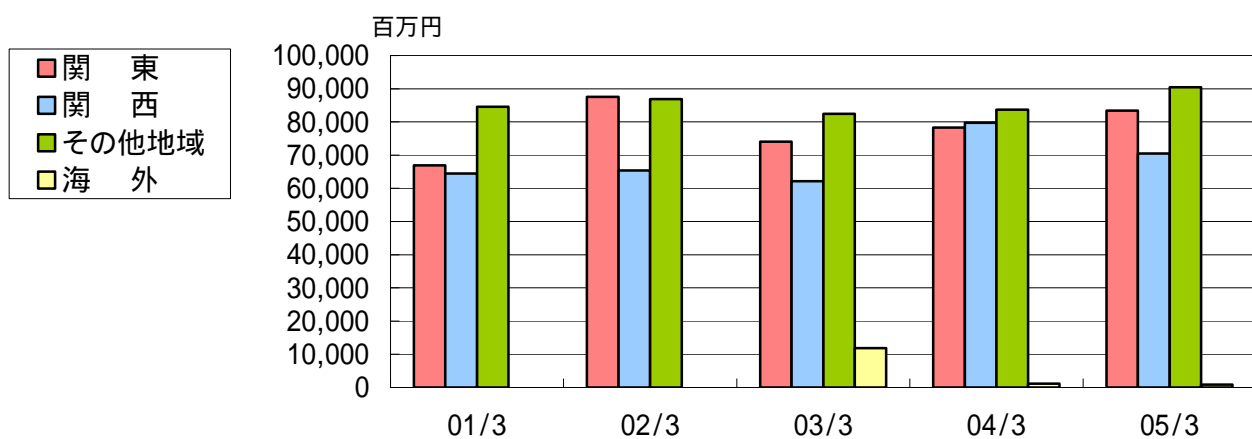

(単位:百万円)

	01/3	02/3	03/3	04/3	05/3	(前期比)
	%	%	%	%	%	%
関東	66,868 (31)	87,555 (37)	74,003 (32)	78,300 (32)	83,412 (34)	(6.5)
関西	64,480 (30)	65,373 (27)	62,128 (27)	79,696 (33)	70,436 (29)	(11.6)
その他地域	84,581 (39)	86,844 (36)	82,461 (36)	83,665 (34)	90,425 (37)	(8.1)
海外	-	-	11,871 (5)	1,154 (1)	909 (0)	(21.3)
計	215,929 (100)	239,774 (100)	230,464 (100)	242,816 (100)	245,183 (100)	(1.0)

(2) 工事請負金額別内訳

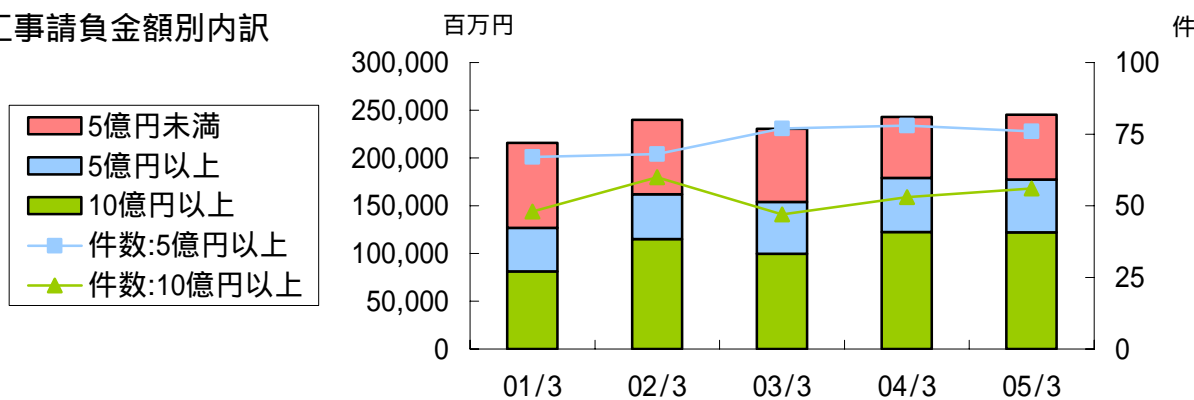

(単位:百万円)

	01/3		02/3		03/3		04/3		05/3	
30億円以上	15,754		37,740		40,143		52,979		54,030	
	7%	4件	16%	8件	17%	9件	22%	9件	22%	14件
20億円以上	15,003		20,249		20,907		21,412		19,351	
	7%	6件	8%	8件	9%	9件	9%	9件	8%	8件
10億円以上	50,368		57,103		38,509		48,105		48,781	
	24%	38件	24%	44件	17%	29件	20%	35件	20%	34件
5億円以上	45,798		46,911		54,353		56,791		55,408	
	21%	67件	20%	68件	24%	77件	23%	78件	23%	76件
5億円未満	89,004		77,768		76,551		63,527		67,612	
	41%	-	32%	-	33%	-	26%	-	27%	-
合計	215,929		239,774		230,464		242,816		245,183	
	100%	-	100%	-	100%	-	100%	-	100%	-

(上段:金額 下段左:構成比率 下段右:件数)

(3) 官公庁・民間別内訳

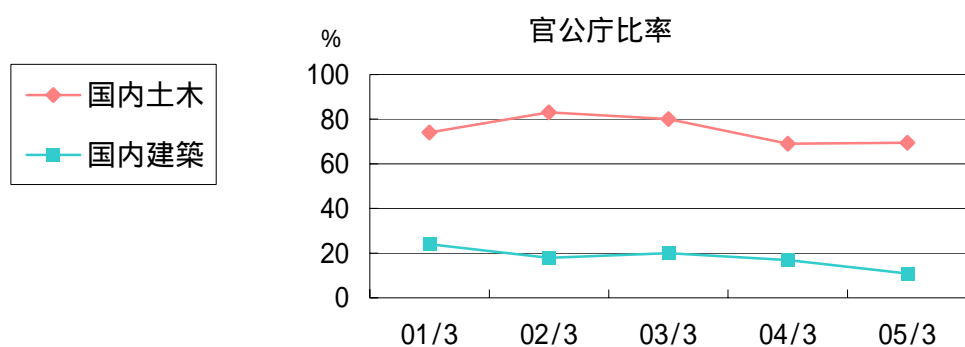

(単位:百万円)

	01/3	02/3	03/3	04/3	05/3	(前期比)
国内土木	97,594	104,917	89,426	99,945	84,271	(15.7)
官公庁	72,253 (74)	87,403 (83)	71,668 (80)	68,579 (69)	58,509 (69)	(14.7)
民間	25,340 (26)	17,513 (17)	17,758 (20)	31,366 (31)	25,762 (31)	(17.9)
国内建築	118,335	134,857	129,166	141,716	160,003	(12.9)
官公庁	28,252 (24)	23,770 (18)	25,231 (20)	24,399 (17)	17,456 (11)	(28.5)
民間	90,082 (76)	111,086 (82)	103,934 (80)	117,317 (83)	142,547 (89)	(21.5)
海外土木	-	-	11,871	1,154	909	(21.3)
官公庁	- (-)	- (-)	11,871 (100)	1,154 (100)	909 (100)	(21.3)
民間	- (-)	- (-)	- (0)	- (0)	- (0)	(-)
合計	215,929	239,774	230,464	242,816	245,183	(1.0)
官公庁	100,506 (47)	111,174 (46)	108,771 (47)	94,133 (39)	76,874 (31)	(18.3)
民間	115,423 (53)	128,600 (54)	121,692 (53)	148,683 (61)	168,309 (69)	(13.2)

(4) 国内官公庁工事 国・地方別内訳

(単位:百万円)

	01/3	02/3	03/3	04/3	05/3
国	51,134 (51)	61,038 (55)	45,544 (47)	43,874 (47)	37,126 (49)
地方	49,372 (49)	50,136 (45)	51,356 (53)	49,104 (53)	38,838 (51)
計	100,506 (100)	111,174 (100)	96,900 (100)	92,978 (100)	75,965 (100)

(5) 国内民間工事 製造業・非製造業別内訳

(単位:百万円)

	01/3	02/3	03/3	04/3	05/3
製造業	14,973 (13)	13,179 (10)	10,024 (8)	18,439 (12)	20,413 (12)
非製造業	100,450 (87)	115,421 (90)	111,668 (92)	130,243 (88)	147,895 (88)
計	115,423 (100)	128,600 (100)	121,692 (100)	148,683 (100)	168,309 (100)

(6) 特命指名別比率

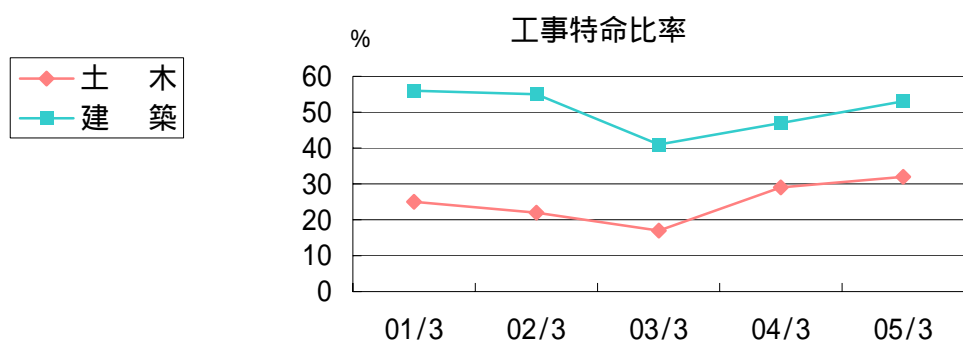

	01/3	02/3	03/3	04/3	05/3
土木					
特命指名	25	22	17	29	32
	75	78	83	71	68
建築					
特命指名	56	55	41	47	53
	44	45	59	53	47
土建合計					
特命指名	42	41	30	39	46
	58	59	70	61	54

(7) 工事工種別内訳

土木

(単位: 百万円)

	01/3	%	02/3	%	03/3	%	04/3	%	05/3	%
治山・治水	9,684	(10)	11,179	(11)	9,255	(9)	16,670	(16)	10,819	(13)
鉄道	19,991	(21)	18,724	(18)	33,557	(33)	22,939	(23)	14,811	(17)
上・下水道	22,462	(23)	24,343	(23)	25,933	(26)	13,735	(14)	20,471	(24)
土地造成	4,302	(4)	1,649	(1)	1,039	(1)	3,880	(4)	3,069	(4)
港湾・空港	5,374	(6)	9,821	(9)	2,247	(2)	2,322	(2)	5,990	(7)
道路	23,374	(24)	29,227	(28)	23,267	(23)	31,140	(31)	17,972	(21)
電線路	347	(0)	704	(1)	56	(0)	244	(0)	210	(0)
その他	12,057	(12)	9,266	(9)	5,941	(6)	10,166	(10)	11,835	(14)
計	97,594	(100)	104,917	(100)	101,298	(100)	101,100	(100)	85,180	(100)

建築

(単位: 百万円)

	01/3	%	02/3	%	03/3	%	04/3	%	05/3	%
事務所・庁舎	11,238	(10)	10,775	(8)	8,889	(7)	7,974	(6)	6,233	(4)
宿泊施設	1,257	(1)	718	(1)	3,226	(2)	698	(1)	1,286	(1)
店舗	5,062	(4)	3,623	(3)	3,664	(3)	4,422	(3)	11,342	(7)
工場・発電所	7,469	(6)	5,293	(4)	3,938	(3)	5,808	(4)	12,507	(8)
倉庫・流通施設	5,335	(5)	12,387	(9)	3,420	(3)	1,851	(1)	3,456	(2)
住宅	36,821	(31)	54,377	(40)	47,586	(37)	77,334	(54)	83,228	(52)
教育・研究・文化施設	11,352	(10)	16,552	(12)	18,078	(14)	17,040	(12)	11,273	(7)
医療・福祉施設	26,123	(22)	21,773	(16)	33,532	(26)	18,607	(13)	24,764	(15)
娯楽施設	2,674	(2)	1,349	(1)	2,972	(2)	3,130	(2)	1,956	(1)
その他	10,998	(9)	8,005	(6)	3,858	(3)	4,847	(4)	3,954	(3)
計	118,335	(100)	134,857	(100)	129,166	(100)	141,716	(100)	160,003	(100)

5 建設事業 売上高の状況

(1) 地域別内訳

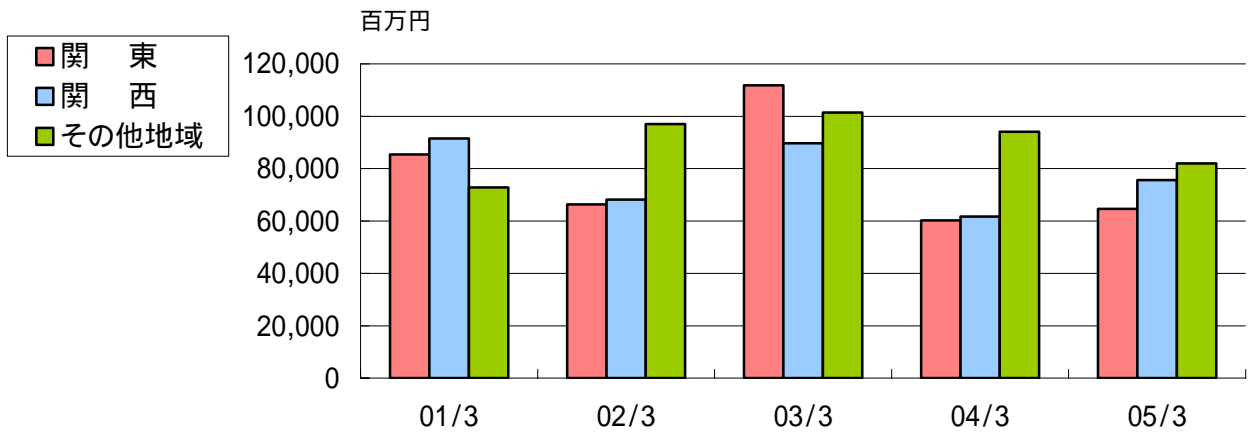

(単位:百万円)

	01/3	02/3	03/3	04/3	05/3	(前期比)
	%	%	%	%	%	%
関東	85,336 (34)	66,344 (29)	111,855 (37)	60,223 (28)	64,583 (29)	(7.2)
関西	91,438 (37)	68,085 (29)	89,654 (30)	61,705 (28)	75,606 (34)	(22.5)
その他地域	72,830 (29)	97,018 (42)	101,371 (33)	94,119 (44)	81,945 (37)	(12.9)
計	249,605 (100)	231,447 (100)	302,881 (100)	216,048 (100)	222,135 (100)	(2.8)

(2) 工事請負金額別内訳

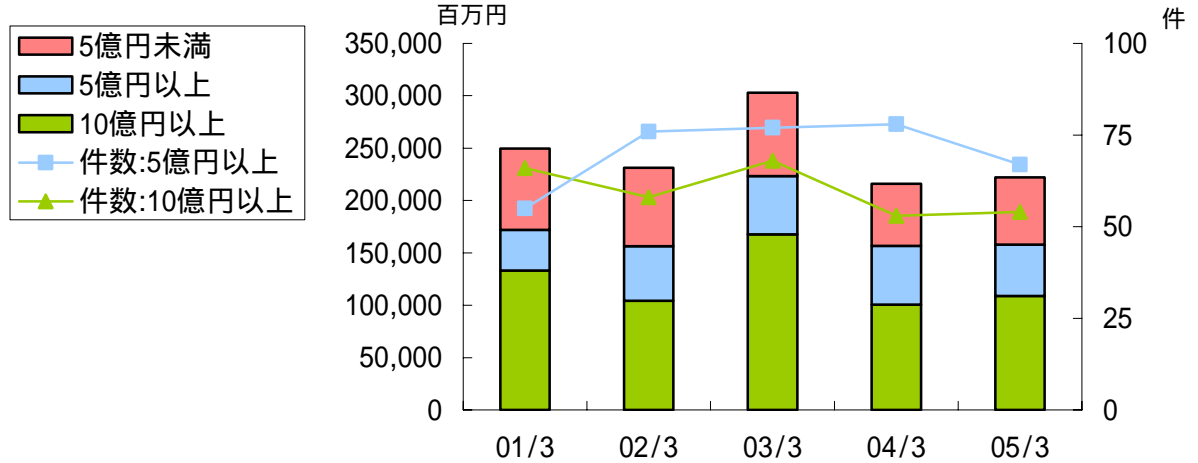

(単位:百万円)

	01/3	02/3	03/3	04/3	05/3
10億円以上	53% 66件	45% 58件	55% 68件	47% 53件	49% 54件
5億円以上	16% 55件	23% 76件	19% 77件	26% 78件	22% 67件
5億円未満	31% -	32% -	26% -	27% -	29% -
合計	100% -	100% -	100% -	100% -	100% -

(上段:金額 下段左:構成比率 下段右:件数)

(3)官公庁・民間別内訳

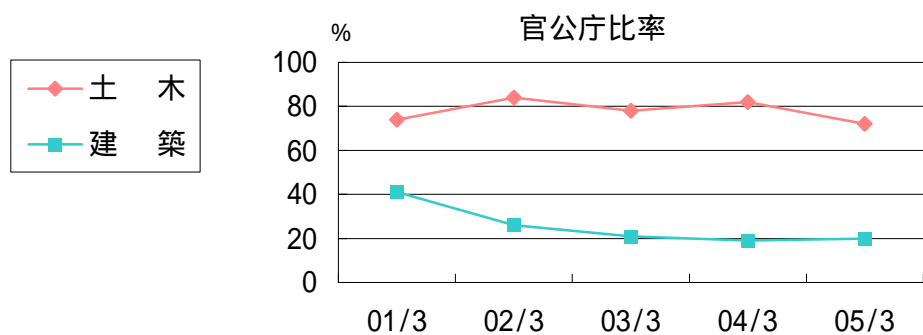

(単位:百万円)

	01/3	02/3	03/3	04/3	05/3	(前期比)
土木	123,691	122,186	129,530	101,766	99,392	(2.3)
官公庁	92,012 (74)	102,873 (84)	101,623 (78)	83,879 (82)	71,748 (72)	(14.5)
民間	31,679 (26)	19,313 (16)	27,907 (22)	17,887 (18)	27,643 (28)	(54.5)
建築	125,913	109,261	173,350	114,281	122,742	(7.4)
官公庁	51,156 (41)	28,883 (26)	36,924 (21)	21,569 (19)	24,196 (20)	(12.2)
民間	74,757 (59)	80,378 (74)	136,425 (79)	92,711 (81)	98,546 (80)	(6.3)
合計	249,605	231,447	302,881	216,048	222,135	(2.8)
官公庁	143,168 (57)	131,756 (57)	138,547 (46)	105,449 (49)	95,944 (43)	(9.0)
民間	106,437 (43)	99,691 (43)	164,333 (54)	110,598 (51)	126,190 (57)	(14.1)

(4) 工事工種別内訳

土 木

(単位:百万円)

	01/3	%	02/3	%	03/3	%	04/3	%	05/3	%
治山・治水	13,355	(11)	20,064	(16)	11,647	(9)	8,898	(9)	6,607	(7)
鉄 道	17,778	(14)	23,460	(19)	30,235	(23)	22,276	(22)	23,753	(24)
上・下水道	30,741	(25)	26,346	(22)	18,222	(14)	24,467	(24)	18,255	(18)
土地造成	7,839	(6)	2,334	(2)	2,486	(2)	2,178	(2)	4,212	(4)
港湾・空港	1,032	(1)	1,822	(2)	14,452	(11)	6,806	(7)	1,856	(2)
道 路	33,551	(27)	28,792	(24)	38,605	(30)	21,389	(21)	32,560	(33)
電 線 路	7,516	(6)	1,777	(1)	2,438	(2)	116	(0)	298	(0)
そ の 他	11,874	(10)	17,588	(14)	11,441	(9)	15,633	(15)	11,846	(12)
計	123,691	(100)	122,186	(100)	129,530	(100)	101,766	(100)	99,392	(100)

建 築

(単位:百万円)

	01/3	%	02/3	%	03/3	%	04/3	%	05/3	%
事務所・庁舎	17,678	(14)	10,972	(10)	17,846	(10)	7,141	(6)	10,653	(9)
宿泊施設	3,311	(3)	83	(0)	1,285	(1)	2,933	(3)	1,387	(1)
店 舗	8,205	(7)	1,574	(1)	4,040	(3)	6,823	(6)	3,596	(3)
工場・発電所	4,486	(3)	6,304	(6)	7,004	(4)	7,245	(6)	6,304	(5)
倉庫・流通施設	4,561	(3)	5,352	(5)	14,095	(8)	2,190	(2)	2,250	(2)
住 宅	32,834	(26)	34,788	(32)	55,916	(32)	36,356	(32)	52,174	(42)
教育・研究・文化施設	16,090	(13)	17,408	(16)	16,047	(9)	16,258	(14)	16,793	(14)
医療・福祉施設	26,054	(21)	27,229	(25)	23,953	(14)	29,428	(26)	19,346	(16)
娯楽施設	8,391	(7)	912	(1)	10,295	(6)	2,466	(2)	3,079	(2)
そ の 他	4,297	(3)	4,632	(4)	22,866	(13)	3,436	(3)	7,155	(6)
計	125,913	(100)	109,261	(100)	173,350	(100)	114,281	(100)	122,742	(100)

(5) 工事利益率

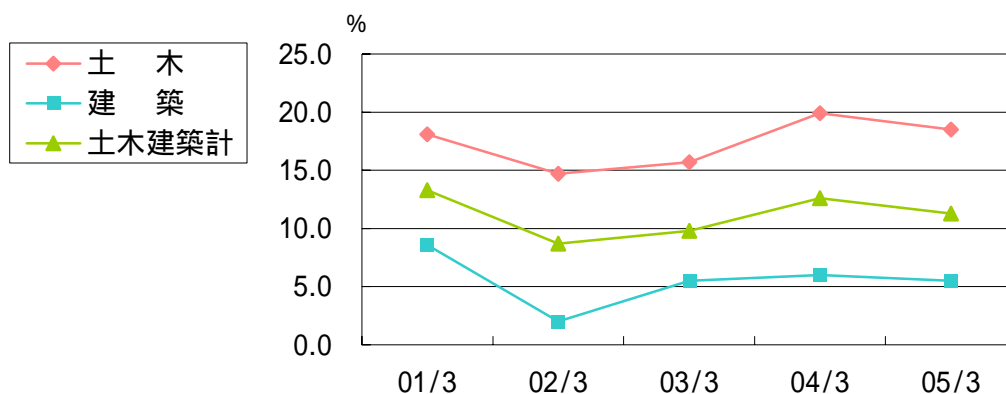

(単位:%)

	01/3	02/3	03/3	04/3	05/3
土 木	18.1	14.7	15.7	19.9	18.5
建 築	8.6	2.0	5.5	6.0	5.5
計	13.3	8.7	9.8	12.6	11.3

(6) 工事原価の内訳

(単位:百万円)

	01/3	%	02/3	%	03/3	%	04/3	%	05/3	%
材 料 費	30,236	(14)	29,304	(14)	42,709	(16)	30,270	(16)	32,628	(17)
労 務 費	37	(0)	49	(0)	22	(0)	15	(0)	1	(0)
外 注 費	153,563	(71)	148,691	(70)	194,560	(71)	134,594	(71)	137,009	(69)
経 費	32,612	(15)	33,372	(16)	35,849	(13)	24,025	(13)	27,342	(14)
計	216,450	(100)	211,417	(100)	273,141	(100)	188,905	(100)	196,981	(100)

6 建設事業 繰越工事高の状況

(1) 地域別内訳

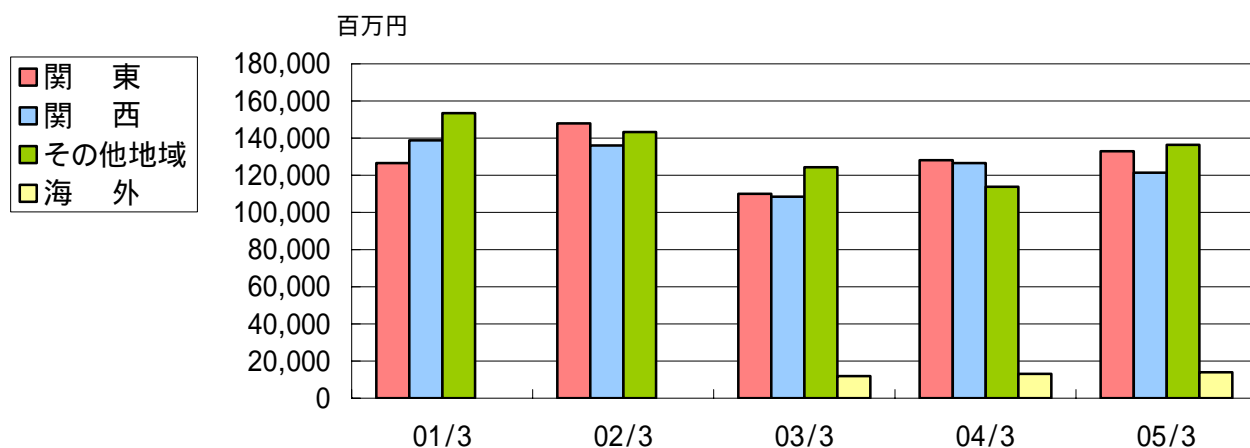

(単位:百万円)

	01/3	02/3	03/3	04/3	05/3	(前期比)
	%	%	%	%	%	%
関東	126,636 (30)	147,847 (35)	109,995 (31)	128,071 (34)	132,927 (33)	(3.8)
関西	138,749 (33)	136,037 (32)	108,512 (31)	126,503 (33)	121,333 (30)	(4.1)
その他地域	153,401 (37)	143,228 (33)	124,318 (35)	113,864 (30)	136,318 (34)	(19.7)
海外	- (-)	- (-)	11,871 (3)	13,026 (3)	13,935 (3)	(7.0)
計	418,787 (100)	427,114 (100)	354,697 (100)	381,466 (100)	404,515 (100)	(6.0)

(2) 官公庁・民間別内訳

(単位:百万円)

	01/3	02/3	03/3	04/3	05/3	(前期比)
	%	%	%	%	%	%
国内土木	263,257	245,988	205,884	204,063	188,942	(7.4)
官公庁	208,932 (79)	193,463 (79)	163,508 (79)	148,208 (73)	135,057 (71)	(8.9)
民間	54,324 (21)	52,524 (21)	42,375 (21)	55,854 (27)	53,884 (29)	(3.5)
国内建築	155,529	181,125	136,941	164,376	201,637	(22.7)
官公庁	45,850 (29)	40,738 (22)	29,045 (21)	31,875 (19)	25,135 (12)	(21.1)
民間	109,679 (71)	140,387 (78)	107,895 (79)	132,501 (81)	176,501 (88)	(33.2)
海外土木	-	-	11,871	13,026	13,935	(7.0)
官公庁	- (-)	- (-)	11,871 (100)	13,026 (100)	13,935 (100)	(7.0)
民間	- (-)	- (-)	- (0)	- (0)	- (0)	(-)
合計	418,787	427,114	354,697	381,466	404,515	(6.0)
官公庁	254,783 (61)	234,201 (55)	204,425 (58)	193,110 (51)	174,128 (43)	(9.8)
民間	164,004 (39)	192,912 (45)	150,270 (42)	188,356 (49)	230,386 (57)	(22.3)

(3) 繰越工事高のうち施工済額

(単位:百万円)

	01/3	02/3	03/3	04/3	05/3
土 木	%	%	%	%	%
繰越工事高	263,257	245,988	217,756	217,089	202,877
うち施工済額	120,803 (46)	110,536 (45)	89,076 (41)	78,847 (36)	85,961 (42)
建 築					
繰越工事高	155,529	181,125	136,941	164,376	201,637
うち施工済額	42,211 (27)	71,664 (40)	39,828 (29)	40,108 (24)	60,049 (30)
合 計					
繰越工事高	418,787	427,114	354,697	381,466	404,515
うち施工済額	163,015 (39)	182,201 (43)	128,905 (36)	118,955 (31)	146,011 (36)

(4) 工事工種別内訳

土 木

(単位:百万円)

	01/3	02/3	03/3	04/3	05/3
治山・治水	47,251 (18)	38,365 (16)	35,973 (17)	36,211 (17)	40,424 (20)
鉄 道	56,943 (22)	52,208 (21)	55,529 (25)	56,193 (26)	47,250 (23)
上・下水道	33,125 (13)	31,122 (13)	38,833 (18)	28,102 (13)	30,317 (15)
土地造成	13,476 (5)	12,791 (5)	9,736 (4)	11,438 (5)	10,294 (5)
港湾・空港	10,659 (4)	18,658 (8)	6,453 (3)	1,969 (1)	6,102 (3)
道 路	71,392 (27)	71,826 (29)	56,488 (26)	66,240 (30)	51,652 (26)
電 線 路	3,458 (1)	2,385 (1)	3 (0)	131 (0)	42 (0)
そ の 他	26,950 (10)	18,628 (7)	14,736 (7)	16,803 (8)	16,792 (8)
計	263,257 (100)	245,988 (100)	217,756 (100)	217,089 (100)	202,877 (100)

建 築

(単位:百万円)

	01/3	02/3	03/3	04/3	05/3
事務所・庁舎	20,066 (13)	19,869 (11)	10,912 (8)	11,745 (7)	7,325 (4)
宿泊施設	1,000 (0)	1,635 (1)	3,575 (3)	1,340 (1)	1,239 (0)
店 舗	2,769 (2)	4,818 (3)	4,442 (3)	2,041 (1)	9,787 (5)
工場・発電所	8,724 (6)	7,712 (4)	4,647 (3)	3,210 (2)	9,413 (5)
倉庫・流通施設	4,700 (3)	11,735 (6)	1,060 (1)	720 (0)	1,926 (1)
住 宅	45,471 (29)	65,060 (36)	56,730 (41)	97,708 (60)	128,762 (64)
教育・研究・文化施設	16,290 (10)	15,433 (9)	17,464 (13)	18,246 (11)	12,726 (6)
医療・福祉施設	27,438 (18)	21,982 (12)	31,561 (23)	20,741 (13)	26,158 (13)
娯楽施設	8,875 (6)	9,312 (5)	1,989 (2)	2,653 (1)	1,530 (1)
そ の 他	20,192 (13)	23,565 (13)	4,557 (3)	5,968 (4)	2,767 (1)
計	155,529 (100)	181,125 (100)	136,941 (100)	164,376 (100)	201,637 (100)

(5) 完成予定年度別内訳

(単位:百万円)

完成予定年度	06/3	07/3	08/3	09/3	10/3以降
次期繰越高 %	%	%	%	%	%
土 木	202,877 (100)	82,069 (41)	59,682 (29)	33,561 (17)	12,783 (6)
建 築	201,637 (100)	146,339 (73)	47,318 (23)	7,979 (4)	- (0)
計	404,515 (100)	228,409 (57)	107,000 (26)	41,540 (10)	12,783 (3)

7 不動産事業等の状況

不動産事業等売上高

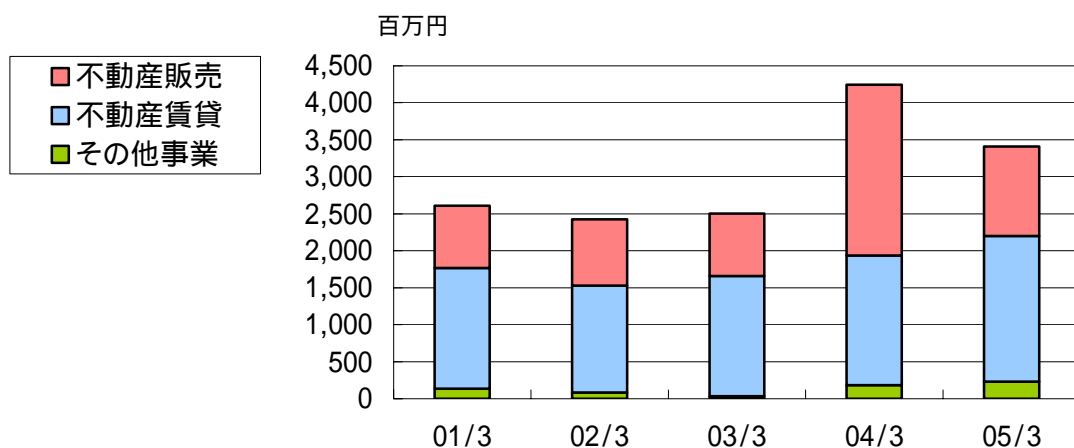

(単位:百万円)

	01/3	02/3	03/3	04/3	05/3	(前期比)
	%	%	%	%	%	%
不動産販売	844 (32)	897 (37)	844 (34)	2,311 (55)	1,207 (35)	(47.8)
不動産賃貸	1,631 (63)	1,446 (60)	1,622 (65)	1,754 (41)	1,970 (58)	(12.3)
その他事業	134 (5)	84 (3)	36 (1)	181 (4)	230 (7)	(27.0)
合計	2,611 (100)	2,427 (100)	2,502 (100)	4,248 (100)	3,408 (100)	(19.8)

8 設備投資の状況

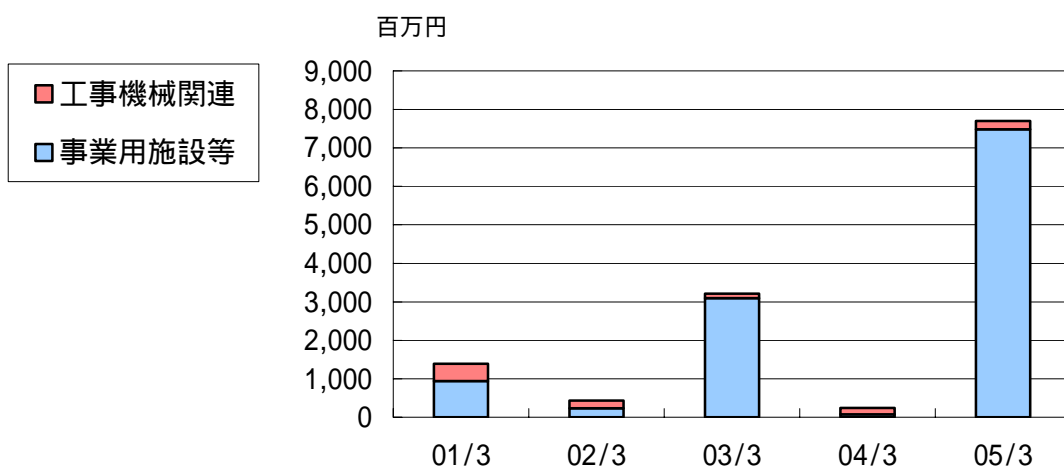

(単位:百万円)

	01/3	02/3	03/3	04/3	05/3
	%	%	%	%	%
設備投資	1,390 (100)	438 (100)	3,215 (100)	243 (100)	7,699 (100)
工事機械関連	453 (33)	205 (47)	113 (4)	169 (70)	216 (3)
事業用施設等	937 (67)	232 (53)	3,101 (96)	73 (30)	7,482 (97)

9 減価償却費・研究開発費の状況

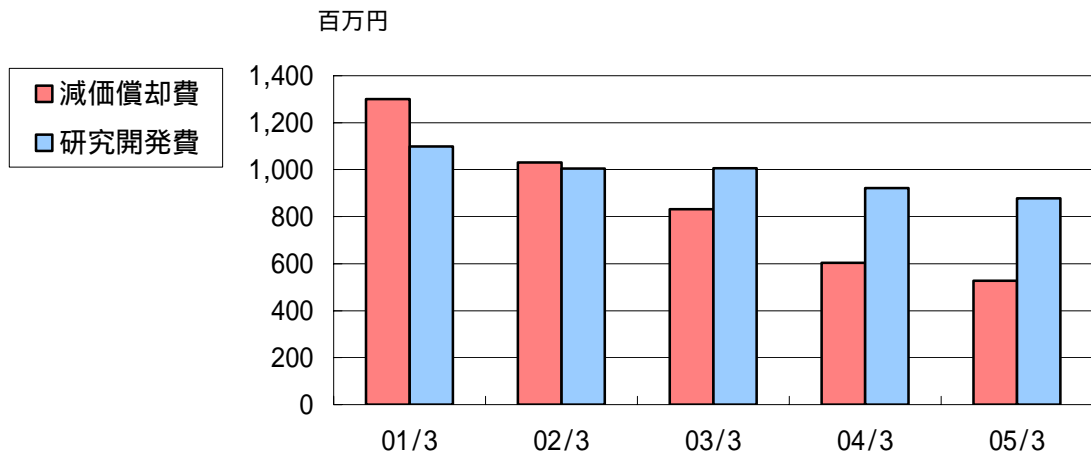

(単位:百万円)

	01/3	02/3	03/3	04/3	05/3
減 価 償 却 費	1,301	1,030	832	604	528
研 究 開 発 費	1,099	1,005	1,006	921	878

10 従業員の状況

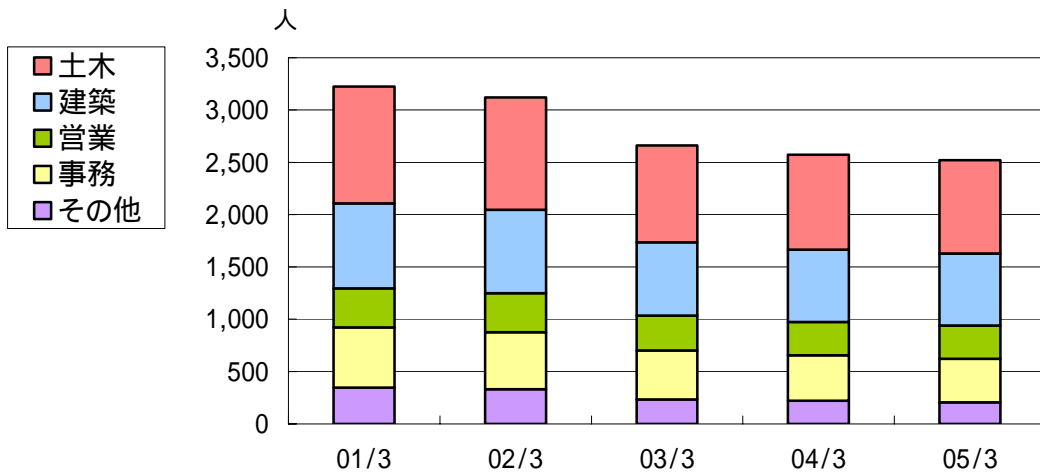

(単位:人)

	01/3	02/3	03/3	04/3	05/3
土 木	1,115 (35)	1,074 (34)	927 (35)	908 (35)	889 (35)
建 築	814 (25)	798 (26)	701 (26)	691 (27)	690 (27)
営 業	373 (11)	374 (12)	334 (13)	318 (12)	317 (13)
事 務	576 (18)	544 (17)	467 (17)	436 (17)	418 (17)
その他(機械、設備等)	345 (11)	331 (11)	233 (9)	220 (9)	205 (8)
合 計	3,223 (100)	3,121 (100)	2,662 (100)	2,573 (100)	2,519 (100)

11 業績予想

(1)17年9月期

【受注高】

(単位:百万円)

	04/9実績	05/9予想	前年同期比
土 木 官 公 庁	22,010	30,000	36.3 %
民 間	7,403	13,000	75.6
計	29,413	43,000	46.2
建 築 官 公 庁	5,413	17,000	214.1
民 間	61,881	45,000	27.3
計	67,294	62,000	7.9
合 計	96,707	105,000	8.6

【損益計算書】

(単位:百万円)

	04/9実績		05/9予想		前年同期比
売 上 高		%		%	%
土 木	28,202	100	23,400	100	17.0
建 築	36,538	100	46,300	100	26.7
計	64,740	100	69,700	100	7.7
不動産事業等	1,478	100	1,600	100	8.3
合 計	66,219	100	71,300	100	7.7
売 上 原 価					
土 木	22,687	80.4	19,300	82.5	14.9
建 築	34,505	94.4	44,400	95.9	28.7
計	57,193	88.3	63,700	91.4	11.4
不動産事業等	575	38.9	600	37.5	4.3
合 計	57,768	87.2	64,300	90.2	11.3
売 上 総 利 益					
土 木	5,515	19.6	4,100	17.5	25.7
建 築	2,032	5.6	1,900	4.1	6.5
計	7,547	11.7	6,000	8.6	20.5
不動産事業等	902	61.1	1,000	62.5	10.9
合 計	8,450	12.8	7,000	9.8	17.2
一 般 管 理 費	11,510	17.4	11,400	16.0	1.0
営 業 利 益	3,059	4.6	4,400	6.2	-
営 業 外 損 益					
営業外収益	931	1.4	1,250	1.8	34.3
営業外費用	198	0.3	150	0.2	24.2
経 常 利 益	2,325	3.5	3,300	4.6	-
特 別 損 益					
特別利益	1,388	2.0	1,600	2.2	15.3
特別損失	91	0.1	50	0.1	45.1
税引前当期純利益	1,029	1.6	1,750	2.5	-
法 人 税 等	410	0.7	550	0.8	-
当 期 純 利 益	618	0.9	1,200	1.7	-

(2)18年3月期

【受注高】

(単位:百万円)

	05/3実績	06/3予想	前期比
土 木 官 公 庁	59,418	60,000	1.0 %
民 間	25,762	25,000	3.0
計	85,180	85,000	0.2
建 築 官 公 庁	17,456	30,000	71.9
民 間	142,547	140,000	1.8
計	160,003	170,000	6.2
合 計	245,183	255,000	4.0

【損益計算書】

(単位:百万円)

	05/3実績	06/3予想	前期比
売 上 高			
土 木	99,392	110,000	10.7
建 築	122,742	175,000	42.6
計	222,135	285,000	28.3
不動産事業等	3,408	3,500	2.7
合 計	225,543	288,500	27.9
売 上 原 価			
土 木	81,019	92,400	14.0
建 築	115,962	167,100	44.1
計	196,981	259,500	31.7
不動産事業等	1,935	1,700	12.1
合 計	198,916	261,200	31.3
売 上 総 利 益			
土 木	18,372	17,600	4.2
建 築	6,780	7,900	16.5
計	25,153	25,500	1.4
不動産事業等	1,473	1,800	22.2
合 計	26,626	27,300	2.5
一 般 管 理 費	22,820	22,200	2.7
営 業 利 益	3,806	5,100	34.0
営 業 外 損 益			
営業外収益	1,396	1,750	25.4
営業外費用	438	350	20.1
経 常 利 益	4,763	6,500	36.5
特 別 損 益			
特別利益	3,894	900	76.9
特別損失	1,469	350	76.2
税引前当期純利益	7,189	7,050	1.9
法 人 税 等	3,428	3,200	6.7
当 期 純 利 益	3,761	3,850	2.4